

Das Haus



Das Heimatmuseum Grub am Forst ist im sogenannten Reichenbach-Haus untergebracht. Der „Star“ des Museums ist das Haus selbst! Dieses 200 Jahre alte

Tropfhaus* wurde erbaut von einem Schneidermeister und war bis 1998 im Familienbesitz. Baulich unverändert wurde es in den Jahren 1999 bis 2001 durch den eigens dafür gegründeten Förderverein Heimatpflege liebevoll saniert und renoviert und bildet jetzt den historischen Rahmen für die Ausstellungsgegenstände.

*Tropfhäuser nannte man früher kleine Wohngebäude, deren Grundstück dort endete, wo das Wasser vom Dach tropfte.

Auszeichnungen

Das Engagement des Fördervereins Heimatpflege und die gelungene Renovierung des Reichenbach-Hauses wurden mehrfach honoriert. Der Verein erhielt die Eisernerose 2001 - eine Würdigung des

Landkreises Coburg für besondere Leistungen der Denkmalpflege. Des Weiteren den Denkmalpflege - Preis 2002 der Oberfrankenstiftung und die Medaille für vorbildliche

Heimatpflege des Bayerischen Landesvereins für Heimatpflege.



Lageplan

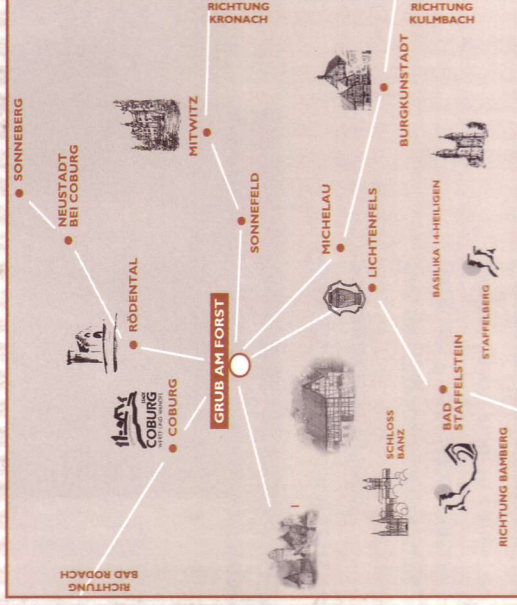

Eingebettet zwischen vielen Sehenswürdigkeiten des Coburger Landes und des Maintales, ist das Reichenbach-Haus einen Abstecher wert.

Öffnungszeiten:

Heimatmuseum im Reichenbach-Haus
jeden 1. Sonntag im Monat
von 14.00 – 17.00 Uhr
oder nach Vereinbarung

Heimatmuseum Grub am Forst, Coburger Str. 2
Förderverein Heimatpflege Grub am Forst, e.V.
Ansprechpartner:

Klaus Engelhardt · Lichtenfelder Str. 34 · Grub a. Forst · Tel.: 09560/462
Dieter Pillmann · Pechhütte 39 · Grub a. Forst · Tel.: 09560/1571
e-mail dieter.pillmann@t-online.de

Und nach dem Museumsbesuch?

Kehren Sie ein bei der ortsansässigen Gastronomie:

Landgasthof „Goldene Rose“ Coburger Str. 31, Tel. 09560/92250,
www.goldene-rose.de • **Gasthaus „Langert“** Haarthner Ring 2, Tel. 09560/
981034, www.Gasthaus-Langert.de • **Gasthaus „Maaser“**, Steinweg 5,
Tel. 09560/279, www.Gasthaus-Maaser.de • **Gasthaus und Café „Zum Rennerwald“** Rohrbacher Str. 25, Tel. 09560/337 • **Gastwirtschaft „Hänfling“** OT Rohrbach, An der Linde 4, Tel. 09560/339 • **Gasthof und Pension „Zur Sonne“** OT Roth am Forst, Brückenstraße 18, Tel. 09560/92350



Heimatmuseum Grub am Forst im Reichenbach-Haus





das Konzept

Das Leben und Arbeiten der „einfachen Leute“ in Grub am Forst.

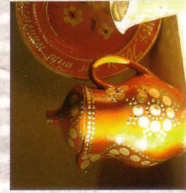
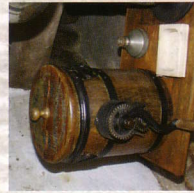

Unter diesem Motto vermittelt die Ausstellung einen umfassenden Einblick in die persönlichen Wohn- und Lebensverhältnisse der Menschen in Grub am Forst.

Gezeigt werden vor allem Möbel, Haushaltsgegenstände und Kleidung aus der Zeit von 1800 bis 1950.



die Grüber Geschichte

Das Reichenbach-Haus hat so manches erlebt!

Von der regionalen Bedeutung Grub am Forsts als der ersten Industriegemeinde im Landkreis Coburg zeugen informative Schautafeln mit Bildern aus dem Arbeits- und Gemeindeleben. Außerdem machen wechselnde Sonderausstellungen mit lokalem Bezug einen Besuch immer wieder lohnenswert.



Eine alte Handwerkstradition in Grub am Forst

Ein Raum im Obergeschoss, das sogenannte „Weberzimmer“, ist der Tradition des Weberdorfes Grub am Forst gewidmet. Hier wird der Weg vom Flachs zum Leinen anschaulich dargestellt.



die Leinenweberei



Ein Treffpunkt für die Gemeinde!

Die „Gute Stube“ dient auch als Veranstaltungsort von Vereinsitzungen, Lesungen und Vorträgen.

